PGut E3 升級版系列

三合一
腸道益生皇牌

速效後生元 HK-LP 領先科研技術

PGut E3系列特別採用最多臨床研究數據認可的後生元HK-LP。透過將益生菌加熱滅活(heat killed)製成，HK-LP後生元除可迅速加強益生菌功效外，亦能模擬活菌功效。

三重益生元

寡醣 FOS+ GOS + 菊苣纖維 (Inulin) 輔助益菌成長

PGut E3系列具有三重益生元，能充分補充益生菌的成長養分，幫助它們在腸道中順利定殖，大大提升其活性效能，並促進腸道蠕動，排走毒素。

科研益生菌

精選益生菌菌株，抗胃酸均達95%，好菌直達腸道，精準改善相關健康問題。

為什麼選擇PGut 準腸康？

安全

通過食品安全性測試，包括重金屬、微生物和塑化劑測試。
廠房獲國際生產最高標準PIC/S GMP 及 ISO22000 認證

高效

嚴選精準針對不同健康問題的益生菌
高效抗胃酸及膽酸，好菌直達腸道

科研

科學園夥拍大學團隊，持續進行研究，以大數據為基礎，調配優質益生菌配方

無添加

無添加蔗糖、乳蛋白製品或麩質，適合素食和過敏人士食用

醫療中心
香港銅鑼灣
軒尼詩道555號
東角中心14樓1405室

科研檢測中心
香港新界沙田
香港科學園
科技大道西16號3樓311-312室

pGut | 準腸康

PGut

新世代 三合一 益生皇牌
PGut Allergy Probiotics
抗敏益生菌
E3升級版

抗敏抵禦
Triple up

博士專家熱線
9739 1144
9330 3319
2151 0626
www.biomed.hk

BIOMED Technology Holdings Limited
生物醫學科技控股有限公司
BioMed
biomed_hk
BioMed腸道管理頻道

PGut Allergy Probiotics
抗敏益生菌
升級版功能

改善濕敏不適

減低濕敏皮炎復發風險

改善咳嗽鼻水症狀

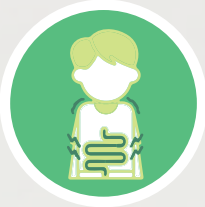

預防腸道敏感

適用人士

濕敏

容易咳嗽鼻水

皮膚乾燥痕癢

產品特點

- 全方位E3**三大益生皇牌**
  益生菌 + 益生元 + 後生元
- 每粒含**200億活性**益生菌
- **7種**高效抗胃酸**專利益生菌**配方

鼠李糖乳桿菌 *Lactobacillus rhamnosus* GG
嗜酸乳桿菌 *Lactobacillus acidophilus* GKA7
乳酸乳球菌 *Lactococcus lactis* GKL2
乾酪乳酸桿菌 *Lactobacillus casei* GKC1
副乾酪乳桿菌 *Lactobacillus paracasei* GKS6
雙叉雙歧桿菌 *Bifidobacterium bifidum* GKB2
乳雙歧桿菌 *Bifidobacterium lactis* GKK2

- 無添加蔗糖、乳蛋白製品、麩質
- 植物膠囊，適合素食者服用

Veggie

精選核心益生菌簡介

專利益生菌：乳雙歧桿菌
Bifidobacterium lactis

GKK2

Encapsulation Technology Patent

- 增強自體抵禦力
- 舒緩過敏反應
- 改善濕敏皮炎不適
- 減低濕敏皮炎的發病及復發風險
- 改善容易因刺激引起咳嗽鼻水

PGut Allergy Probiotics E3 升級版
抗胃酸能力

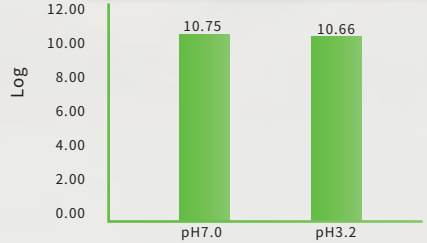

3 小時
抗胃酸測試存活率

	Survival rate(%)
pH3.2	99.2

PGut Allergy Probiotics E3 升級版
耐膽鹽能力

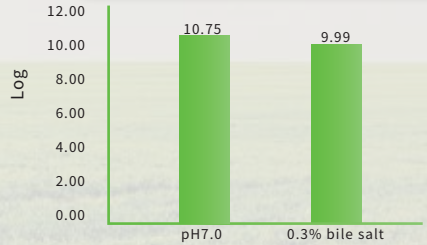

30分鐘
耐膽鹽測試存活率

	Survival rate(%)
bile salt	92.9

Reference Test Laboratory: Biotech Research Institute

免責聲明：
此產品沒有根據《藥劑業及毒藥條例》或《中醫藥條例》註冊。為此產品作出的任何聲稱亦沒有為進行該等註冊而接受評核。
此產品並不供作診斷、治療或預防任何疾病之用。

202107